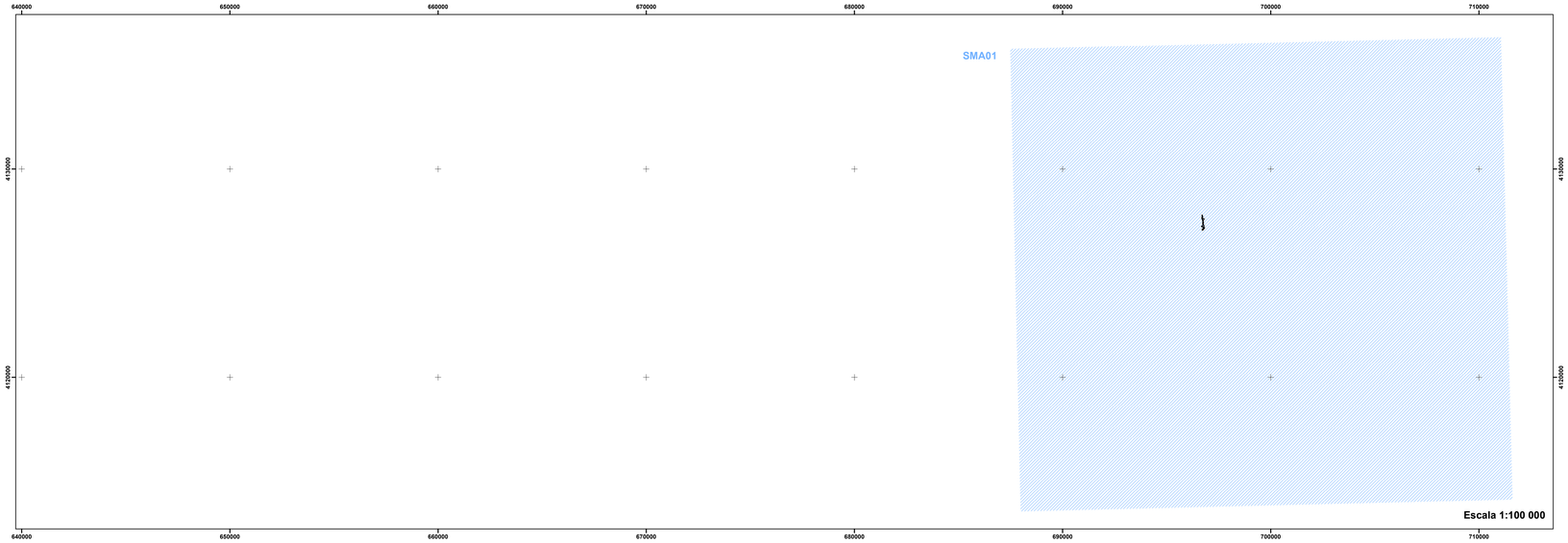

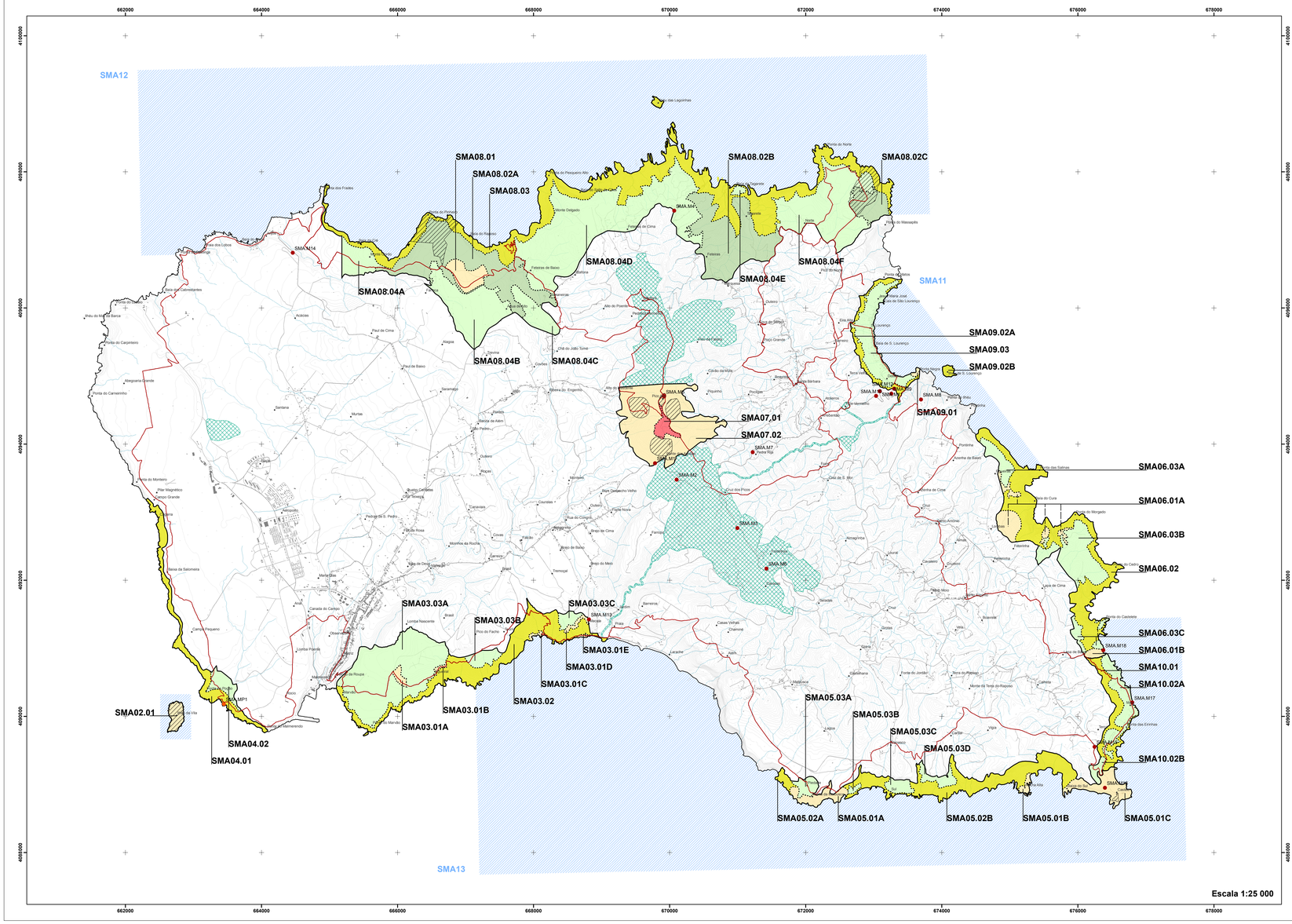

Legenda:

Layer

- Áreas protegidas
- Limite da unidade operativa de gestão

Código	Designação de Área Protegida - Unidades Operativas de Gestão
SMA01	Reserva Natural dos Ilhéus das Formigas
SMA02	Reserva Natural do Ilhéu da Vila - SMA02.01 (1 unidade)
SMA03	Monumento Natural da Pedreira do Campo, do Figueiral e Prainha - SMA03.01 a SMA03.03 (3 unidades) SMA01 - A, B, C, D, E SMA03 - A, B, C
SMA04	Área Protegida para Gestão de Habitats ou Espécies da Costa Sudoeste - SMA04.01 a SMA04.02 (2 unidades)
SMA05	Área Protegida para Gestão de Habitats ou Espécies da Ponta do Castelo - SMA05.01 a SMA05.03 (3 unidades) SMA05.01 - A, B, C SMA05.02 - A, B SMA05.03 - A, B, C, D
SMA06	Área Protegida para Gestão de Habitats ou Espécies da Baía do Cura - SMA06.01 a SMA06.03 (3 unidades) SMA06.01 - A, B SMA05.03 - A, B, C
SMA07	Área Protegida para Gestão de Habitats ou Espécies do Pico Alto - SMA07.01 a SMA07.02 (2 unidades)
SMA08	Área de Paisagem Protegida do Barreiro da Faneca - SMA08.01 a SMA08.04 (4 unidades) SMA08.02 - A, B, C SMA08.04 - A, B, C, D, E, F
SMA09	Área de Paisagem Protegida da Baía de São Lourenço - SMA09.01 a SMA09.03 (3 unidades) SMA09.02 - A, B
SMA10	Área de Paisagem Protegida da Baía da Maia
SMA11	Área Protegida de Gestão de Recursos da Baía de São Lourenço
SMA12	Área Protegida de Gestão de Recursos da Costa Norte
SMA13	Área Protegida de Gestão de Recursos da Costa Sul

Legenda:

- Área de proteção integral
- Área de proteção parcial
- Área de proteção complementar
- Área prioritária para a conservação
- Área de uso sustentável dos recursos
- Área de intervenção específica
- Área marinha

Trilhos

- Trilho existente

Código	Designação do trilho
PR01	SMA Costa Norte
PRC02	SMA Pico Alto
PRC03	SMA Entre a Serra e o Mar
PR04	SMA Santo Espírito - Maia
PR05	SMA Costa Sul
PR06	SMA Areia Branca
GRSMA	Grande Rota Santa Maria

Miradouros

- Miradouro existente
- Miradouro proposto

Código	Designação do miradouro	Código	Designação do miradouro	Código	Designação do miradouro	Código	Designação do miradouro proposto
SMA.M1	Miradouro e merendário do Gil perfeito	SMA.M8	Miradouro e merendário do Espigão	SMA.M15	Miradouro da Pedreira da Tia Raulinha	SMA.MP1	Miradouro para o Ilhéu da Vila
SMA.M2	Miradouro dos Picos	SMA.M9	Miradouro e merendário das voltas de São Lourenço	SMA.M16	Miradouro da Vigia da Baleia		
SMA.M3	Miradouro das Fontinhas	SMA.M10	Miradouro das voltas de São Lourenço 1	SMA.M17	Miradouro e merendário da Maia 1		
SMA.M4	Miradouro das Lagoinhas	SMA.M11	Miradouro das voltas de São Lourenço 2	SMA.M18	Miradouro e merendário da Maia 2		
SMA.M5	Miradouro do Pico Alto	SMA.M12	Miradouro das voltas de São Lourenço 3	SMA.M19	Miradouro do Barreiro		
SMA.M6	Miradouro e merendário do Louraí	SMA.M13	Miradouro e merendário da Macela				
SMA.M7	Miradouro da Pedra Rija	SMA.M14	Miradouro e merendário dos Anjos				

- Área de continuum naturale
- Linhas de água
- Edificado
- Estradas
- Caminhos
- Caminhos florestais

PLANO DE GESTÃO DAS ÁREAS TERRESTRES DO PARQUE NATURAL DA ILHA DE SANTA MARIA

GOVERNO DOS AÇORES

PLANTA DE ZONAMENTO

DESENHO 1

DATA
Junho 2021

ESCALA
1 : 25 000

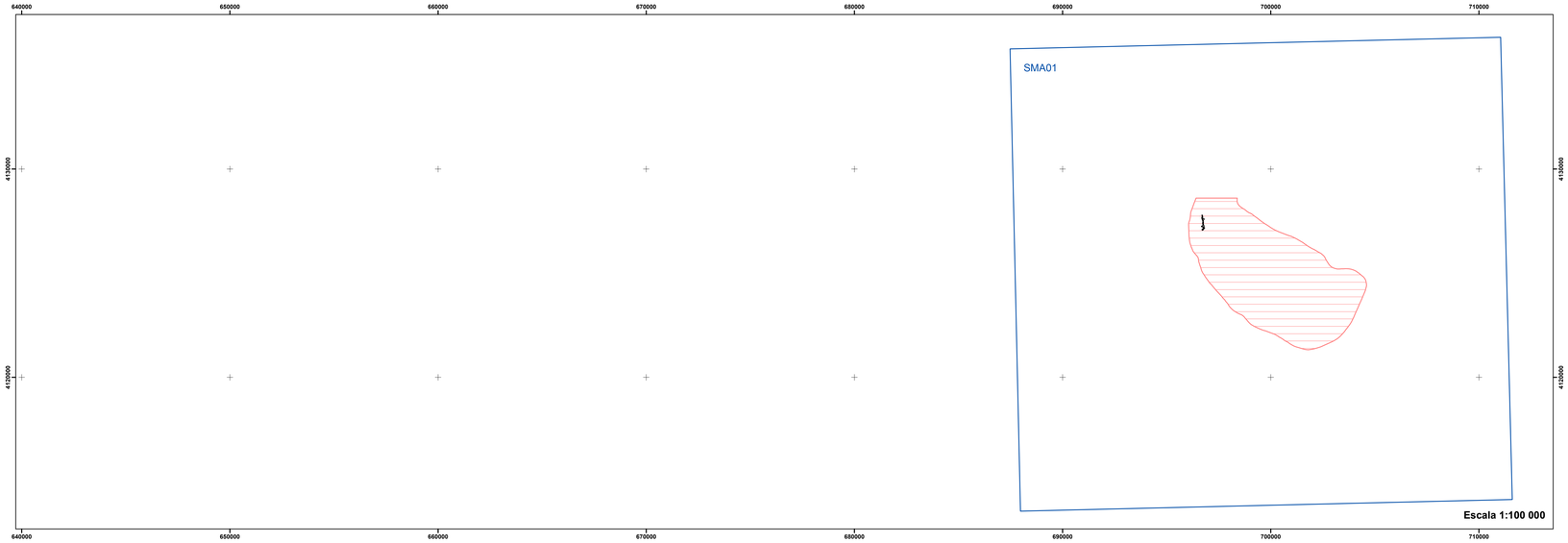

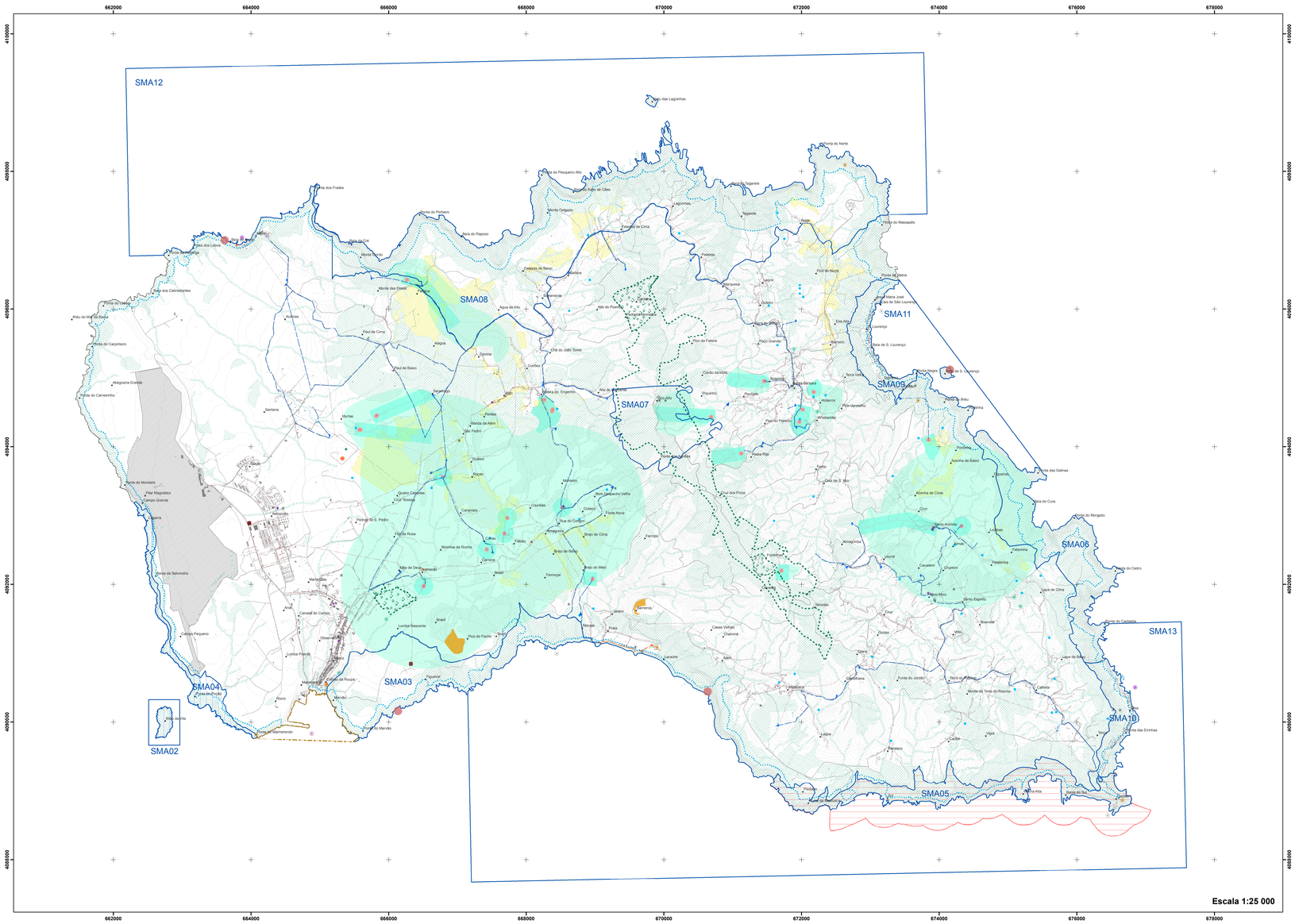

LEGENDA:

PATRIMÓNIO E RECURSOS NATURAIS

Áreas protegidas

- SMA01 Reserva Natural dos Ilhéus das Formigas
- SMA02 Reserva Natural do Ilhéu da Vila
- SMA03 Monumento Natural da Pedreira do Campo, do Figueiral e Prainha
- SMA04 Área Protegida para Gestão de Habitats ou Espécies da Costa Sudoeste
- SMA05 Área Protegida para Gestão de Habitats ou Espécies da Ponta do Castelo
- SMA06 Área Protegida para Gestão de Habitats ou Espécies da Baía do Cura
- SMA07 Área Protegida para Gestão de Habitats ou Espécies do Pico Alto
- SMA08 Área de Paisagem Protegida do Barreiro da Faneca
- SMA09 Área de Paisagem Protegida da Baía de São Lourenço
- SMA10 Área de Paisagem Protegida da Baía da Maia
- SMA11 Área Protegida de Gestão de Recursos da Baía de São Lourenço
- SMA12 Área Protegida de Gestão de Recursos da Costa Norte
- SMA13 Área Protegida de Gestão de Recursos da Costa Sul

Cavidades vulcânicas

Rede Natura 2000

Zona Especial de Conservação (ZEC)
Zona de Proteção Especial (ZPE)

Reserva Ecológica

Reserva Ecológica (RE)

Reserva Agrícola Regional

Reserva Agrícola Regional (RAR)

Regime Florestal

Reserva Florestal de Recreio (RFR)

Recursos geológicos

Em atividade com licença

Recursos hídricos

Furos de abastecimento público
Nascentes de abastecimento público
Outras nascentes
ZonaProtecaoImediataCaptacoes_sma
ZonaProtecaoIntermediaCaptacoes_sma
ZonaProtecaoAlargadaCaptacoes_sma
Leito e margem das linhas de água
Leito e margem das águas do mar

CARTOGRAFIA E PLANEAMENTO

Marcos geodésicos

INFRAESTRUTURAS BÁSICAS DE TRANSPORTES E COMUNICAÇÕES

Infraestruturas aeroportuárias e portuárias

Infraestruturas aeroportuárias
Áreas de jurisdição portuária
Porto Classe B
Porto Classe D
Portinho
Farol

Rede viária

Vias da rede regional
Vias da rede municipal
Vias da rede rural/florestal

Rede elétrica

Central elétrica
Infraestruturas elétricas - linhas de média/alta tensão

Telecomunicações

Antenas

Rede de abastecimento de água e de drenagem de águas residuais e pluviais

ETA
ETAR
Reservatório
Conduta adutora
Emissário

PATRIMÓNIO EDIFICADO

Zona histórica de Vila do Porto
Imóvel classificado
Moinho

EQUIPAMENTOS E ATIVIDADES

Edifício escolar
Centro de Processamento de Resíduos
Aterro sanitário selado

ELEMENTOS BASE

Curvas de nível
Edificado

PLANO DE GESTÃO DAS ÁREAS TERRESTRES DO PARQUE NATURAL DA ILHA DE SANTA MARIA

GOVERNO DOS AÇORES

PLANTA DE CONDICIONANTES

DESENHO 2

DATA Junho 2021

ESCALA 1 : 25 000