Lia e Nicolau
COMO POUPAR ELETRICIDADE

Governo dos Açores

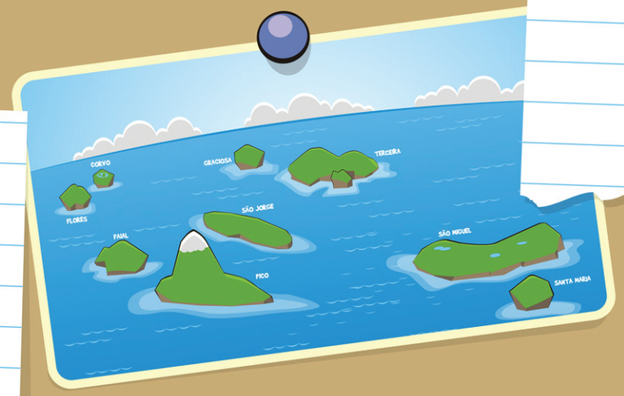

GRUPO EDA

GreenSpiritAzores
Por uma geração com espírito verde

Ilustração e Design: Bruno Rafael